



Swami Vivekanand Ayurved Medical College and Research Centre

INFRASTRUCTURE

Sr No	Particulars to be verified	Details on College Website	Adequate/ Inadequate
College			
1	Land details: Total land, owner, unitary or not, NA of all land, 7/12 extracts of all land (Applicable only to Private Colleges). (Verify land documents & Government permissions documents are Uploaded on College Website. No Land/ Construction documents shall be submitted to the University. Only deficit intonation to be pointed out to the University).	Yes	Adequate
2	Total constructed area of college building		
	(I) Administrative Section: Total Area 155 sqm (which includes) Principal Room, P.A. Room, Reception cue Visitors lounge, Meeting hall, Account section, Record and Central store etc.	Yes	Adequate
	(II) Lecture Halls: Total No. of Lecture Halls 07 It enabled, Audio / Video teaching Aids Total area for lecture Halls 400 sqm	Yes	Adequate
	(III) Seminar or Conference or Examination Hall: a) Total Area 150 sqm b) Total Seating Capacity 150 c) Audio / Video System and Other Facilities Available	Yes	Adequate
	(IV) Central Library: Total Area: 100 sq.mt Total No. of Books- 11265 Distribution of books Capacity of Reading Hall -100 for Students - 100 For Teachers- 20 No. of Scientific Journals 20 No. of News Papers 05 Photo Copier Machine 01 Drinking water & Washrooms. Available Digital Library: No. of Computers: - 10 Internet Facility - AVAILABLE	Yes	Adequate
	(V) Teaching Departments:		
	There shall be fourteen Teaching Departments as per MSRNo. of departments: - 14 Departmental Area,- 1025 sq.mt No. of Books/ Charts / Models / Specimens (d1yand wet) / Museum in each department information to be uploaded on college website.	Yes	Adequate

	(VI) Teaching Pharmacy and Quality Testing Laboratory as per MSR	Yes	Adequate
	(VIII) Common Rooms: Separate common rooms for boys and girls with adequate space and sitting arrangement shall be available.	Yes	Adequate
4	University Examination Infrastructure: Strong Room for examination a) (Area- 300 sq.ft, b) Shelf, c) Steel cupboard - 1, d) CCTV, Photocopier Machine, Examination hall with benches, Parking Facility for University vehicle, Guest house facility	Yes	Adequate
5	Other facilities: Hospital Waste Management Medical Education Unit, Intercom Network, Playground, P.T Teacher or Instructor, Cafeteria, Facility for indoor games, Gymnasium / Gymkhana Facility, Is there any LMS (learning management system software) available	Yes	Adequate
6	Hostel facility: Boys (UG & PG), Girls (UG & PG), Interns, Residents, Canteen Facility, Warden./ Rector, Hygiene, Vending Machine etc. [Note: Verify Canteen Facility is monitored as per MUHS Circular No.18/2019 dated 19/03/2019.]	Yes	Adequate
Hospital			
7	Hospital Details	Details on College Website	Adequate/ Inadequate
	Name of the Hospital : Swami vivekanand hospital and Ayurved Research Center	Yes -	Adequate
	Address: Pargaon Sudrik Tal- Shhrigonda Dist- Ahmednagar 413702		
	Telephone No. : 9767370555		
	Bed Strength : 102 Bed		
	Distance of Hospital from the College to which it is attached (in krns) one premises		
	Number of beds registered as per BNH Act	Yes	Adequate
8	I. Total constructed area of Hospital Building as per MSR (2440 Sq.mtr.) Whether the Hospital is Owned by the College / Management or Rented? - owned	Yes	Adequate
	II. Hospital Administration Block as per MSR (Superintendesnt room, Deputy Superintendent room, Medical officers' room, Matron room, Assistant Matron room, Reception and Registration, etc.)	Yes	Adequate
	III. Out-Patient Departments (OPD) as per MSR Total Area of OPD Complex 305 Sq.mtr. No. of OPD's ..10 Facilities shall be as per MSR & all details shall be on college website.	Yes	Adequate
	IV. In Patient Departments (IPD) as per MSR Total Area of IPD Complex . 1214 Sq.mtr. No. of IPD Departments. 09 Bed Distribution. Available Facilities shall be as per MSR & all details shall be on college website.	Yes	Adequate
	V. Operation Theatres Block as per MSR Total Area of OT Block 195 Sq.mtr. No. of OTs available 04 Facilities shall be as per MSR & all details shall be on college website.	Yes	Adequate

VI. Panchakarma Block as per MSR Total area of Panchakarma Block 220 Sq.mtr. No. of Panchakarma section for Male .07 & Female.07 Facilities shall be as per MSR & all details shall be on college website.	Yes	Adequate
VII. Casualty Facilities State Government Permission Letter	Yes	Adequate
VII. Physiotherapy Unit as per MSR	Yes	Adequate
IX. Central Clinical Laboratory: Well-equipped with separate sections for Pathology, Biochemistry and Micro-biology. Attached toilet shall be there for collection of urine samples. Other diagnostic tools for ECG or TMT etc. shall be provided.	Yes	Adequate
VIII. Radiology or Sonography Section: Radiologist chamber, X-ray room, Dark room, film developing room, store room, patients waiting and dressing room, reception or registration or report room.	Yes	Adequate
IX. Labour Room :	Yes	Adequate
X. Hospital Kitchen and Canteen:	Yes	Adequate
XI. Stores/Mortuary:	Yes	Adequate



at

प्राचार्य
स्वामी विवेकानंद आयुर्वेद महाविद्यालय
पारगाव सु. 11, ता. श्रीगोंदा

वर्ष: 2022-23		गाव नमुना आठ-अ धारण जमिनीची नोंदवही (अकृषिक) (आसामीवार खतावणी -- जमाबंदी पत्रक)					12/8/2022	
गाव: पारगाव सुद्रीक		तालुका: श्रीगोंदा			जिल्हा: अहमदनगर			
गाव नमुना सहा मधील नोंद	भूमापन क्रमांक व उपविभाग क्रमांक	क्षेत्र	वसुलीसाठी	एकूण				
		लागवडी योग्य क्षेत्र	पोटखराब क्षेत्र	एकूण क्षेत्र	आकारणी किंवा जुडी	दुमाला जमिनीवरील नुकसान.	स्थानिक उपकर	
		(आर.चौ.मी)	(आर.चौ.मी)	(आर.चौ.मी)	(४)	(५)	जि.प. ग्रा. प.	(७)
(१)	(२)	(३अ)	(३ब)	(३क)	(४)	(५)	(६अ) (६ब)	(७)
खाते क्रमांक 1354	स्वामी विवेकानंद बबन होले.	शैक्षणिक व ग्रामीण विकास सेवाभावी प्रतिष्ठाण, श्रीगोंदा	अध्यक्ष भाऊसाहेब					
व्यक्तिगत खातेदार	179/2	209.00.00	0.0000	209.00.00	4180	0	29260 4180 37620	
	एकूण	209.00.00	0.0000	209.00.00	4180	0	29260 4180 37620	

"या प्रमाणित प्रतीसाठी फी म्हणून ₹५/- रुपये मिळाले."
दिनांक :- 08/12/2022
सांकेतिक क्रमांक :- 272600120332870000122022256

गाव नमुना आठ-अ
धारण जमिनीची नोंदवही (अकृषिक)
तालुका साहा :- पारगाव सुद्रीक नोंद :-
श्रीगोंदा पत्रिका अहमदनगर

अहवाल दिनांक : 06/12/2022



महाराष्ट्र शासन

गाव नमुना सात (अधिकार अभिलेख पत्रक)

। महाराष्ट्र जमीन महसूल अधिकार अभिलेख आणि नोंदवहा (तयार करणे व सुस्थितीत ठेवणे) नियम, १९७१ यातील नियम ३, ५, ६ आणि ७।

गाव :- पारगाव सुद्रीक
(558452)

तालुका :- श्रीगोंदा

जिल्हा :- अहमदनगर

ULPIN : 23379319071

गट क्रमांक व उपविभाग : 179/2

23379319071

भू-धारणा पध्दती : भोगवटादार वर्ग -1

शेताचे स्थानिक नाव :

क्षेत्र, एकक व आकारणी	खाते क्र.	भोगवटादाराचे नांव	क्षेत्र आकार पो.ख. फे.फा.	कुळ, खंड व इतर अधिकार
क्षेत्राचे एकक आर.चौ.मी अकाधिक क्षेत्र बिन शेती आकारणी 209.00.00 4180.00	1354	स्वामी विवेकानंद शैक्षणिक व ग्रामीण विकास सेवाभावी प्रतिष्ठान, श्रीगोंदा अध्यक्ष भाऊसाहेब बबन होले	209.00.00 4180.00 (4480)	कुळाचे नाव व खंड इतर अधिकार इतर बिगर शेतीकडे (3224) गहाणखत दि भारत को.ऑप.बँक(मुंबई) लि.शा.शिवाजीनगर पुणे र.रु. 350,00000/-स्वामी विवेकानंद शैक्षणिक व ग्रामीण विकास सेवाभावी प्रतिष्ठान, श्रीगोंदा (4214) गहाणखत फर्दर चार्ज भारत को.ऑपरेटिव्ह बँक (मुंबई)लि.शाखा शिवाजीनगर पुणे र.रु.३९५०००००/- (5444) प्रलंबित फेरफार : नाही. शेवटचा फेरफार क्रमांक : 5444 व दिनांक : 23/06/2022 सीमा आणि भूमापन विहद :
जने फेरफार क्र. (1) (1414) (1434) (1720) (1986) (3050) (3164) (3323) (4480)				

टीप :- या ७/१२ वरील गाव नमुना - १२ मधील पिकांचे एकूण क्षेत्र हे सकृतदर्शनी गाव नमुना - ७ च्या एकूण क्षेत्राच्या मेळत नाही. याबाबत संबंधितांनी पिकांच्या क्षेत्राची दुरुस्ती करून घ्यावी.

गाव नमुना बारा (पिकांची नोंदवही)

। महाराष्ट्र जमीन महसूल अधिकार अभिलेख आणि नोंदवहा (तयार करणे व सुस्थितीत ठेवणे) नियम, १९७१ यातील नियम २१।

गाव :- पारगाव सुद्रीक (558452) तालुका :- श्रीगोंदा

जिल्हा :- अहमदनगर

गट क्रमांक व उपविभाग : 179/2

पिकाखालील क्षेत्राचा तपशील								लागवडीसाठी उपलब्ध नसलेली जमीन		शेरा
वर्ष	हंगाम	खाता क्रमांक	पिकाचा प्रकार	पिकाचे नाव	जल सिंचित	अजल सिंचित	जल सिंचनाचे साधन	स्वरूप	क्षेत्र	
(१)	(२)	(३)	(४)	(५)	(६)	(७)	(८)	(९)	(१०)	(११)
					ह.आर. चौ.मी	ह.आर. चौ.मी			ह.आर. चौ.मी	
2022-23	संपूर्ण वर्ष	1354*						शैक्षणिक संस्था	209.0000	

टीप : * सदरची नोंद मोबाइल ॲप द्वारे घेणेत आलेली आहे

"या प्रमाणित प्रतीसाठी फी म्हणून १५/- रुपये मिळाले."
दिनांक :- 06/12/2022
सांकेतिक क्रमांक :- 272600120332870000122022145

(नाम :- शेख बदीर सयदमाह)
तलाठी साह्या :- पारगाव सुद्रीक, श्रीगोंदा जि :- अहमदनगर
गाव :- पारगाव सु, ता. श्रीगोंदा

उपविभागीय अधिकारी कर्जत उपविभाग कर्जत यांचेसमोरील कामकाज

विषय-- श्री.भाऊसाहेब बबन होले, अध्यक्ष, स्वामी विवेकानंद शैक्षणिक व ग्रामिण विकास सेवाभावी प्रतिष्ठाण, श्रीगोंदा पारगाव सु. ता. श्रीगोंदा येथिल ग. नं. १७९ पै. क्षेत्र २०९०० चौ. मी. शैक्षणिक कारणास्तव बिनशेती परवानगीबाबत.

वाचावे-- १. तहसिलदार श्रीगोंदा यांचेकडील क्रमांक/कावि २/एन.ए. १३/२०११ दिनांक २७/०६/२०११
२. सहाय्यक संचालक नगर रचना अहमदनगर यांचेकडील क्र. विशेष/ मोजे पारगाव सु. ता. श्रीगोंदा/ग.नं.१७९ पै. संसअ/२१४६ दि. २४.६.२०११
३. महाराष्ट्र जमीन महसूल अधिनियम १९६६ चे कलम ४४ व त्याखालील नियम.

क्रमांक कावि /२/एनएएसआर/१७ /२०११

आदेश

कर्जत दिनांक १५ / ०७ / २०११

श्री.भाऊसाहेब बबन होले, अध्यक्ष, स्वामी विवेकानंद शैक्षणिक व ग्रामिण विकास सेवाभावी प्रतिष्ठाण, श्रीगोंदा जि. अहमदनगर यांनी त्यांच्या मालकीच्या मोजे पारगाव सु. ता. श्रीगोंदा येथिल ग.नं.१७९ पै क्षेत्र २०९०० चौ. मि. क्षेत्रास शैक्षणिक कारणासाठी बिनशेती मागणी केली आहे.

विषयविक्रित जमीनीस बिनशेती परवानगी देणेकामी कार्यकारी अभियंता,सावर्जनिक बांधकाम विभाग अहमदनगर/ कार्यकारी अभियंता,म.रा.वि. कंपनी कर्जत विभाग जि. अहमदनगर /तालुकाधारीय अधिकारी, पं.सं. श्रीगोंदा/ जिल्हाधिकारी अहमदनगर, भूसंपादन / उपमंडल अभियंता, (आर/व्ही)श्रीगोंदा / ग्रामपंचायत पारगाव सु. ता. श्रीगोंदा यांनी नाहरकत दाखले दिले आहेत. सहाय्यक संचालक नगर रचना व मूल्यनिर्धारण अहमदनगर यांनी प्रश्नाधिन बिनशेती रेखांकनास संदर्भ क्रमांक २ अन्वये शिफारस केली आहे.

तेव्हा मी संदिप कोकडे, उप विभागीय अधिकारी कर्जत उप विभाग कर्जत मला महाराष्ट्र जमीन महसूल अधिनियम १९६६ कलम ४४ अन्वये प्राप्त झालेल्या अधिकारानुसार श्री.भाऊसाहेब बबन होले, अध्यक्ष, स्वामी विवेकानंद शैक्षणिक व ग्रामिण विकास सेवाभावी प्रतिष्ठाण, श्रीगोंदा जि. अहमदनगर यांना मोजे पारगाव सु. ता. श्रीगोंदा येथिल ग.नं. १७९ पै. क्षेत्र २०९०० चौ. मि. क्षेत्रास शैक्षणिक या प्रयोजनासाठी खालील अटी व शर्तीवर बिनशेती परवानगी देत आहे.

अटी व शर्ती

१. प्रस्तुतची बिनशेती परवानगी अधिनियम व त्याखालील नियमानुसार देण्यात येत आहे.
२. ज्या प्रयोजनासाठी बिनशेती परवानगी देणेत आली आहे त्या प्रयोजनासाठी अर्जदारांनी प्रश्नाधिन क्षेत्राचा वापर करावा.
३. अर्जदारांनी प्रस्तुतच्या जमीनीत सदर आदेश मिळालेपासून एक वर्षाचे आत बिनशेतीचा वापर करावा अन्यथा सदरची बिनशेती परवानगी आपोआप रद्द समजण्यात येईल.
४. प्रश्नाधिन क्षेत्रातील बांधकामाचे आराखडे सक्षम कार्यालयाकडून (ग्रामपंचायत / नगरपालिका इ.) मंजूर करून घ्यावे व बांधकाम सोबत जोडलेल्या मंजूर रेखांकन आराखडयानुसार करावे.
५. मंजूर रेखांकनात मा.जिल्हाधिकारी अहमदनगर यांचे आगाऊ परवागीशिवाय कोणताही बदल करता येणार नाही.
६. प्रस्तुत जमीनीत गटारी, अंतर्गत रस्ते, इत्यादी पूर्ण झालेशिवाय भूखंडाची निर्मिती करता येणार नाही.
७. महाराष्ट्र जमीन महसूल अधिनियम १९६९ (जमीनीचे वापरात बदल व अकृषिक आकारणी) मधील परिशिष्ट २ मध्ये नमूद केलेप्रमाणे बांधकामाचे नियमांचे पालन करावे.
८. प्रश्नाधिन जमीनीचा ज्या तारखेपासून बिनशेती वापर सुरू केला आहे त्या तारखेपासून प्रतिवर्षी भूधारक/ भूखंडधारक यांनी प्रति चौरस मीटर ० रू. १० पैसे प्रति चौ.मी या दराने बिनशेती सारा भरावा. सदरचा बिनशेती सारा रू. ४१८०/- + इतर स्थानिक उपकर एवढा येत आहे.
९. बिनशेती प्लॉट, ओपन स्पेस, ॲमिनीटी स्पेस, रस्ते मोजणी फी रू.६०००/- दिनांक १५.७.२०११ रोजी चलानाने सरकारी खजिन्यात (स्टेट बँक ऑफ इंडिया शाखा श्रीगोंदा) जमा केली आहे.
१०. अर्जदारांनी प्रश्नाधिन जमीनीत बिनशेती वापर सुरू केलेपासून ३० दिवसाचे आत संबंधित कामगार तलाठी यांचे मार्फत तहसिलदार श्रीगोंदा यांना कळवावे.
११. भूधारक भूखंडधारक यांनी महाराष्ट्र जमीन महसूल अधि. १९६९ (जमीनीच्या वापरात बदल व अकृषिक आकारणी) मध्ये परिशिष्ट ४-५ मध्ये नमूद केलेल्या विहित नमुन्यात सनद बिनशेती वापर सुरू केलेपासून ३ महिन्याचे आत करून घ्यावी.
१२. भूधारकाने प्रश्नाधिन क्षेत्राचा बिनशेती वापर सुरू केलेपासून ३ वर्षाचे आत इमारतीचे बांधकाम पूर्ण करावे. सदरची मुदत वाढ शासनाचे आदेशाप्रमाणे योग्य ती दंडाची व प्रिमीयमची रक्कम आकारून देणेत येईल.
१३. विकासापूर्वी प्रश्नाधिन जमीनीतील प्लॉटची विक्री केलेस ती बेकायदेशीर ठरेल.
१४. रेखांकनातील लाल रंगाने दर्शविलेल्या दुरुस्तीस अधिन राहून सदरची बिनशेती परवानगी देणे येत आहे.

१५. रेखांकन नकाशात दर्शविलेप्रमाणे खुली ठेवणे ची जागा कायम खुली ठेवावी.
१६. अंतर्गत रस्ते साभोवतालेचे जमीनींना प्रवेश मार्ग वापरू देणे आवश्यक आहे.
१७. लगतचे भूधारकाचे सुविधेत बाधा येणार नाही याची दक्षता घ्यावी.
१८. स्थानिक प्राधिकरणाचे नियमानुसार साईपॉर्णो व पिण्याचे पाण्याची व्यवस्था करणे बंधनकारक राहिल.
१९. भूखंडातील कोणतेही विकसनाचे काम स्थानिक प्राधिकरणाचे पूर्व परवानगीशिवाय करू नये.
२०. अर्जदाराने दिलेली माहिती चुकीची आढळल्यास परवानगी रद्द समजण्यात यावी. २१. लगतचे भूखंडातील रेखांकनातील रस्त्याची या रेखांकनातील रस्ते जुळवून घ्यावेत.
२२. जागेवर प्रत्यक्ष बांधकाम करणेपूर्वी ग्रामपंचायत/ नगरपालीका यांचेकडून बांधकामाची योग्य ती परवानगी घ्यावी.
२३. जर ले आऊट मध्ये ग्रामपंचायत/ नगरपालीका यांची पाण्याची पाईप लाईन जात असेल तर त्यावर कोणतेही बांधकाम करता येणार नाही.
२४. कोणतेही शैक्षणिक बांधकाम हे सा.बा. खात्याच्या अधिपत्याखालील रस्ता रामा ५० ते उक्कडगाव बेलवंडी पारगाव सुद्रिक श्रीगोंदा रस्ता कि.मी. १८/२०० ते १८/३०० (प्रतिमा ७१) या रस्त्याच्या उजव्या बाजूला रस्त्याच्या मध्यापासून नियंत्रण रेषा ४७.०० मीटर अंतरावर आत करता येणार नाही.
२५. राज्य रस्त्यापासून आतील रस्त्यास एकच जोड रस्त्यास सार्वजनिक बांधकाम खात्याकडून परवानगी देणेत येईल.
२६. बांधकाम सुरू करणेपूर्वी सक्षम अधिकाऱ्याची परवानगी घ्यावी.
२७. सदर जमिनीत प्रति हेक्टर ४०० झाडे लावणे व त्याची जोपासणा करणे आवश्यक आहे.
२८. महाराष्ट्र राज्य विद्युत महामंडळाचे विद्युत लाईनपासून दोन्ही बाजूस सुरक्षित ५ मीटर अंतर सोडावे.
२९. विषयांकीत जमीत निव्वळ भूखंड क्षेत्राच्या २०% एवढेच बांधकाम क्षेत्र फक्त तळमजला स्वरूपात अनुज्ञेय आहे.
३०. एकुण क्षेत्राच्या किमान ४०% क्षेत्र खेळाचे मैदानासाठी राखीव ठेवण्यात यावे.
३१. मोजे पारगाव सु. ता. श्रीगोंदा येथील म.क्र. १७९ चे क्षेत्र व स्थानाबाबत काही वाद उदभवल्यास परवानगी रद्द समजणेत येईल.

शास्तीविषयक खंड

१. बिनशेती वापर सुरू केलेचे अर्जदार यांनी तहसिलदार श्रीगोंदा यांना न कळविलेस रक्कम रु. ५००/- पर्यंत किंवा मा. जिल्हाधिकारी अहमदनगर उरवतील ती रक्कम दंड म्हणून आकारणेत येईल.
२. अ. उपरोक्त शास्तीकी कोणत्याही शर्तीचे उल्लंघन केल्याचे बाबतीत उपरोक्त अधिनियमाच्या उपबंधान्वये अर्जदार भूखंडधारक ज्या शिक्षेस पात्र होईल अशा इतर कोणत्याही शिक्षेस बाधा न आणता जिल्हाधिकारी अहमदनगर निर्देशित करतील अशी आकारणीची रक्कम दंड भरल्यानंतर सदरचा भूखंड अर्जदार भूखंडधारक त्याच्या ताब्यात ठेवणेचे चालू ठेवता येईल.
- ब. उपखंड अ. मध्ये काहीही अंतर्भूत असले तरी या अधिकार पत्राचे उपबंधाविरुद्ध कोणतीही इमारत किंवा बांधकाम असल्यास किंवा वापरण्यात आल्यास जिल्हाधिकारी यांनी दिलेल्या मुदतीत अशा प्रकारची इमारत किंवा बांधकाम काढून न टाकणेत आले नाही किंवा त्यात बदल करण्याची व्यवस्था करण्यात आली नाही तर इमारत/ किंवा बांधकाम काढून टाकण्याची कार्यवाही करणेत येवून त्याबाबतचा खर्च संबंधिताकडून जमीन महसूलाची थकबाकी म्हणून वसूल करणेत येईल.
३. ही परवानगी कुळकायदा, ग्रामपंचायत कायदा, व प्रस्तुत बिनशेतीशी संबंधित असलेल्या नियम व इतर सर्व कायद्यांच्या तारबंदीस अधिन राहणेच्या अटीवर देणेत येत आहे



(संदिप कोकडे)
उपविभागीय अधिकारी
कर्जत उपविभाग कर्जत
जिल्हा अहमदनगर

प्रति- श्री. भाऊसाहेब बबन होले, अध्यक्ष, स्वामी विवेकानंद सैमिनिक व ग्रामिण विकास सेवाभावी प्रतिष्ठान, श्रीगोंदा ता. श्रीगोंदा

प्रत- तहसिलदार श्रीगोंदा नमुन्यात

२/- प्रस्तुत प्रकरणी ता.न.नं.२ व गाव न.नं.२ बिनशेती नोंदवहीत योग्य त्या नोंदी घ्याव्यात. अर्जदार यांचेकडून विहित

सनद करून घ्यावी व सनद फी रु. १०००/- चलनाने सरकारजमा करून घ्यावी.

प्रत - मा.जिल्हाधिकारी अहमदनगर (अंतर्गत लेखा परिक्षण शाखा) यांचेकडेस माहितीसाठी सविनय सादर

प्रत - उप.अधिक्षक, भूमि अभिलेख श्रीगोंदा यांचेकडेस योग्य त्या कार्यवाहीसाठी रवाना.

प्रत - कामगार तलाठी पारगाव सु. ता. श्रीगोंदा यांचेकडेस पुढील योग्य त्या कार्यवाहीसाठी रवाना.

उपविभागीय अधिकारी
कर्जत उपविभाग कर्जत
जिल्हा अहमदनगर

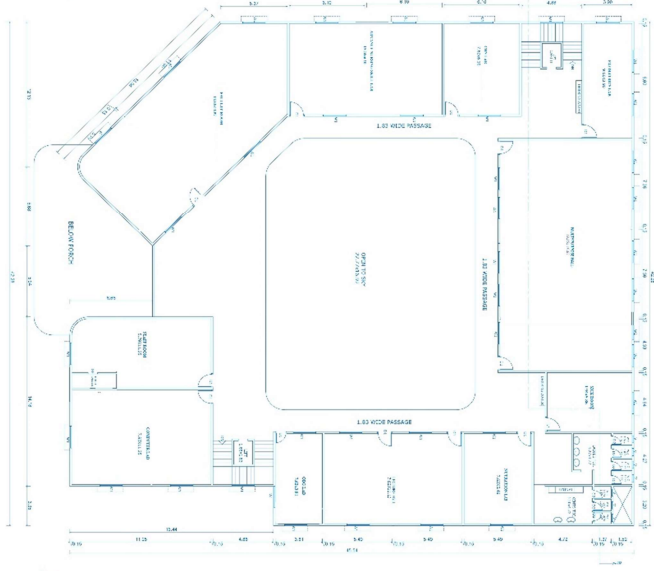
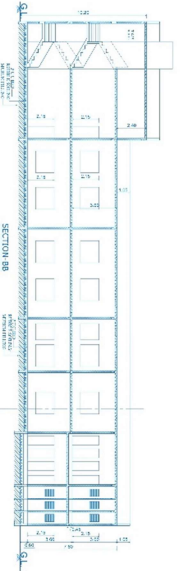
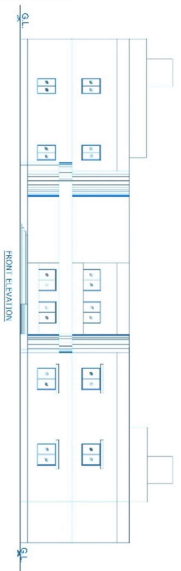

NO.	DESCRIPTION	UNIT	QTY	REMARKS
1
2
3
4
5
6
7
8
9
10
11
12
13
14
15
16
17
18
19
20
21
22
23
24
25
26
27
28
29
30
31
32
33
34
35
36
37
38
39
40
41
42
43
44
45
46
47
48
49
50
51
52
53
54
55
56
57
58
59
60
61
62
63
64
65
66
67
68
69
70
71
72
73
74
75
76
77
78
79
80
81
82
83
84
85
86
87
88
89
90
91
92
93
94
95
96
97
98
99
100

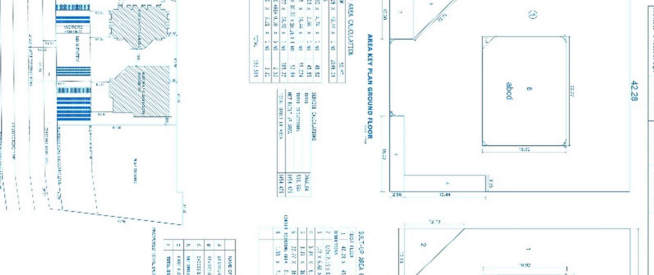



The P.A. Samsudin
 Professional Engineer
 No. 10174 / P. (Mechanical) / 2017
 Registered with the Board of Engineers, Malaysia
 Address: No. 10, Jalan...
 Tel: 2319 1231

NO.	REVISION	DATE	BY	CHKD.
1
2
3
4
5
6
7
8
9
10
11
12
13
14
15
16
17
18
19
20
21
22
23
24
25
26
27
28
29
30
31
32
33
34
35
36
37
38
39
40
41
42
43
44
45
46
47
48
49
50
51
52
53
54
55
56
57
58
59
60
61
62
63
64
65
66
67
68
69
70
71
72
73
74
75
76
77
78
79
80
81
82
83
84
85
86
87
88
89
90
91
92
93
94
95
96
97
98
99
100

SUMBERS & JUNJADE
 ARCHITECTS
 No. 10, Jalan...
 Tel: 2319 1231